das hochglanz.ch-model mia s.

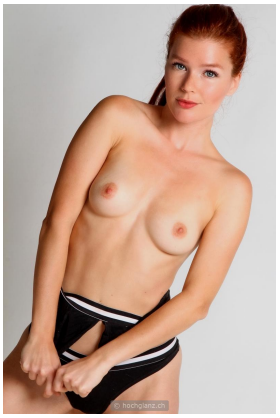

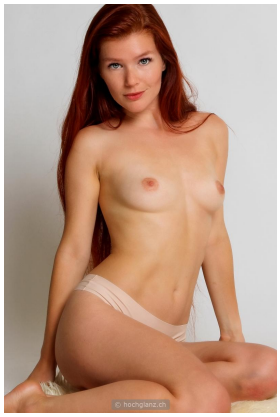

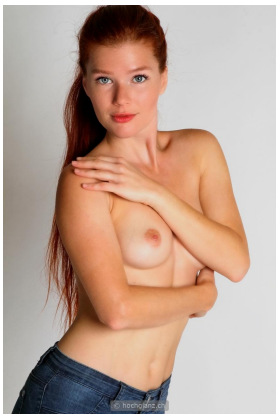

details

jahrgang:	1990	grösse:	165 cm	konfektion:	34 / 34	wohnregion:	
gewicht:	48 kg	schuhe:	37	masse:	84 / 60 / 89	süddeutschland	

einsatzbereiche

mode:	ja	kunst:	ja	portrait:	ja	werbung:	ja
bademode:	ja	dessous:	ja	teilakt:	ja	akt:	eventuell

direktlink zur online-setcard mit buchungsmöglichkeit: http://classic.hochglanz.ch/index.php?pageid=2&modelid=848