das hochglanz.ch-model dea r.

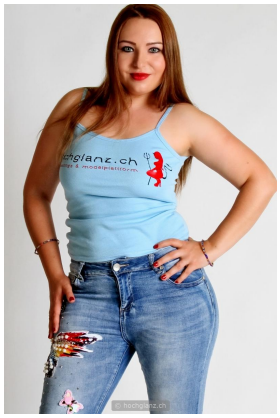

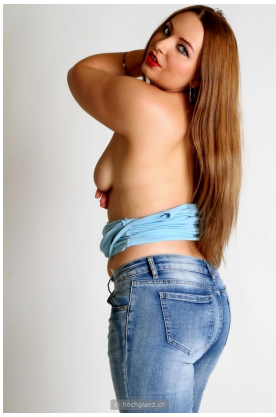

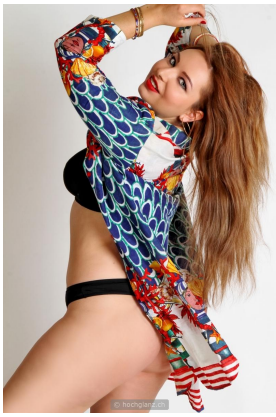

details

jahrgang:	1994	grösse:	165 cm	konfektion:	36 / 38	wohnregion:	
gewicht:	58 kg	schuhe:	38	masse:	91 / 68 / 99	ostschweiz	

einsatzbereiche

mode:	ja	kunst:	ja	portrait:	ja	werbung:	ja
bademode:	ja	dessous:	ja	teilakt:	ja	akt:	eventuell

direktlink zur online-setcard mit buchungsmöglichkeit: http://classic.hochglanz.ch/index.php?pageid=2&modelid=748